



健康診断のご案内



人間ドック

一般健診

各種オプション



健診のお申し込みについて



お申し込み方法	<ul style="list-style-type: none">● お電話または当院受付窓口にてご予約を承ります。● 完全予約制のため、日程調整をさせていただきます。● 一般健診の方で、所定用紙や検査項目の用紙をお持ちの方は、用紙をFAX頂くか、コピーをご持参の上お申し込みをお願いします。
お申し込み後	<ul style="list-style-type: none">● 当院より必要な方に案内書類、問診票、検査容器を郵送致します。● 受診の案内をよく読んで頂き、問診票のご記入をお願い致します。
健診結果	<ul style="list-style-type: none">● 当日に結果が出る項目についてはご説明させて頂いております。● 結果票は後日郵送にてお届け致します。窓口受け取りも可能です。● 結果についてご不明な点がございましたら、遠慮なくお問い合わせください。
お支払	<ul style="list-style-type: none">● 健診を受診いただいた当日にお支払い頂きます。● パンフレットに記載している料金は全て税込価格です。● 検査項目のキャンセルについては、前日までにご連絡をお願い致します。当日キャンセルにつきましては払い戻し致しかねます。一部の検査は、別日への変更で対応できるものがございますので、ご相談ください。● 喀痰検査は、採取できなかった場合や、材料不適合になる場合がございますが、返金は致しかねますのでご了承ください。
注意事項	<ul style="list-style-type: none">● 大腸内視鏡検査をオプション追加される場合、胃の検査は内視鏡をお勧め致します。胃透視を選択されると、バリウムが大腸に残り十分な観察が出来ないためです。また、下剤の都合で朝から来院して頂き、大腸の検査は午後から行います。● 大腸内視鏡検査と日帰り人間ドックは同日実施不可となります。● 妊娠中の方、妊娠の可能性のある方はX線検査及びMRI検査を受ける事が出来ません。● マンモグラフィ、乳腺超音波（ABUS）を受けられる方は、月経後2週間以内の乳房がはっていない時期がお勧めです。● 胸部CT撮影は検査1週間前までにバリウム検査を受けた方や、息止め出来ない方、拳上困難な方は検査が受けられない可能性があります。

健診に関わる医師の紹介



上田 浩史 健診センター医師（健診センター長）

身体の健康を維持すると、必ず健康長寿に結びつき、体の健康は心の健康につながり人間らしく人生を全うできると考えます。

当センターでは検査終了後、医師が結果を説明し、現在の状態を把握して頂き、問題があればどうすればよいか、わかりやすく説明させていただきます。

身体の異常を早期発見し、病気にならないよう心掛けましょう。



田中 豊彦 放射線科医師

私は画像診断を担当しており、健診領域では胸部レントゲン写真、胃透視、マンモグラフィ等の読影を行っています。

高い精度の診断を目指して頑張っておりますので、私達を信じて、是非、定期的な健診の受診をお願い致します！



川浪 二郎 循環器科医師

虚血性心疾患は、がん・脳卒中とならぶ日本人の三大死因のひとつで日本人死因の第2位です。また突然死の原因の7割が心臓病であるので特に生活習慣病（高血圧・糖尿病・高脂血症）がある方は、心臓ドックや健診を受けることをお勧めします。



コース一覧

- 一般健診 A ¥4,400
- 一般健診 B ¥12,650
- 人間ドック（半日） ¥54,780
- 脳ドック ¥43,120
- 心臓ドック ¥33,000

※パンフレット内は全て税込価格です。



健診コースの検査項目表

検査項目	一般 A	一般 B	人間ドック	脳ドック	心臓ドック
料金 (税込)	¥4,400	¥12,650	¥54,780	¥43,120	¥33,000
問診・診察	●	●	●	●	●
身体測定	●	●	●	●	●
腹囲測定	●	●	●	●	●
血圧測定	●	●	●	●	●
視力測定	●	●	●	●	-
眼圧測定	-	-	●	-	-
眼底カメラ撮影	-	-	●	●	●
聴力検査	●	●	●	-	-
尿一般検査	●	●	●	●	●
血液検査 (一般)	-	●	●	●	●
血液検査 (詳細)	-	-	●	-	●
血液検査 (腫瘍マーカー)	-	-	●	-	-
胸部 X 線直接撮影	-	●	●	-	●
心電図 (12 誘導)	-	●	●	●	●
便検査	-	-	●	-	-
上腹部超音波	-	-	●	-	-
肺機能検査	-	-	●	-	-
血圧脈波検査 (ABI)	-	-	●	-	●
胃透視検査	-	-	●	-	-
胃内視鏡変更 (+¥3,300)	-	-	●	-	-
頸動脈超音波検査	-	-	-	●	-
頭部 MRI/MRA 検査	-	-	-	●	-
心臓超音波検査	-	-	-	-	●

健診実施日

	月	火	水	木	金	土
人間ドック (午前)	○	—	○	○	○	—
脳ドック (午前)	○	—	○	○	○	—
心臓ドック (午前)	○	—	○	○	○	—
一般健診 A・B (午前・午後)	○	—	○	○	○	—

※オプション単独検査は子宮がん検診、トレッドミル検査以外の検査は曜日は決まっておりません。

予約の際にご相談くださいませ。

※心臓ドックにトレッドミル検査をオプション追加された方は土曜日に実施させていただきます。

人間ドック (半日)



健康であり続けるということは、このうえなく幸せなことであり、すべての方々の共通の願いでもあります。身体の健康は心の健康にも繋がります。年に一度の人間ドックや健康診断でご自身の健康状態を総点検しましょう。

料金 ¥54,780

- 
- | | |
|-----------------|---------------|
| ①診察 | ⑩心電図検査 (12誘導) |
| ②身体測定 | ⑪上腹部超音波 |
| ③血圧測定 | ⑫胃透視検査 (※) |
| ④視力・聴力測定 | ⑬尿検査 |
| ⑤眼圧測定 | ⑭便検査 |
| ⑥眼底カメラ撮影 | ⑮血液検査 |
| ⑦胸部X線直接撮影 (2方向) | |
| ⑧肺機能検査 | |
| ⑨血圧脈波検査 (ABI) | |

(※) 胃内視鏡への変更可

追加料金¥3,300 (税込)

ご自身やご家族のためにも
年に一度の健診をうけましょう！



脳ドック

脳ドックは、まだ自覚症状があらわれていない脳の病気を早期発見して、予防や治療にむすびつけるために行われます。脳卒中に含まれる代表的な疾患には脳梗塞や、脳出血、くも膜下出血があります。

①中・高齢者の方 ②高血圧・糖尿病・肥満・喫煙・多飲酒など脳卒中にかかりやすい危険因子を有する方 ③ご両親やご兄弟が脳卒中になられた方にお勧めします。

料金 **¥43,120**

- | | |
|----------------|--------|
| ①診察 | ⑥眼底検査 |
| ②身体測定 | ⑦視力検査 |
| ③血圧測定 | ⑧心電図検査 |
| ④頸動脈超音波検査 | ⑨尿一般検査 |
| ⑤頭部 MRI/MRA 検査 | ⑩血液検査 |

心臓ドック

働き盛りの年代を襲う循環器病はご本人のみならず、ご家族、社会にとっても突然の不幸であり、その予防は重要です。循環器専門医が心疾患の有無、異常が認められる場合はその状態を評価し、必要があれば治療へつなげます。心臓病の早期発見と予防のために心臓ドックを受けましょう。

料金 **¥33,000**

- | | |
|-----------|---------|
| ① 診察 | ⑥胸部X線検査 |
| ② 身体測定 | ⑦眼底検査 |
| ③ 血圧測定 | ⑧血液検査 |
| ④ 心臓超音波検査 | ⑨尿検査 |
| ⑤ 血圧脈波検査 | ⑩心電図検査 |

オプション検査一覧

検査項目		説明	ドック 追加価格	一般健診 追加価格	
胃	ピロリ IgG 抗体	過去や現在のピロリ菌の感染状況を調べます。	¥3,300	¥3,850	
	ペプシノゲン	胃粘膜の萎縮の程度から胃がんリスクを調べます。			
	便ピロリ抗原	現在ピロリ菌に感染している人が陽性になります。	¥2,090	¥2,530	
	胃透視検査	バリウムを飲んで、胃の状態を調べます。	-	¥11,000	
	胃内視鏡	胃カメラで胃の状態を調べます。	変更 ¥3,300	¥14,300	
大腸	大腸内視鏡	ポリープやがんなどがいないか調べます。(検査は後日)	¥23,540	¥29,700	
腫瘍マーカー	消化器	CEA	胃・大腸・肺がんなどのリスクを調べます。	-	¥1,760
		CA19-9	膵臓・胆のう・胆管がんなどのリスクを調べます。	-	¥2,090
	肺	SLX	肺腺がんのリスクを調べます。	¥2,100	¥2,530
		pro-GRP	肺小細胞がんのリスクを調べます。	¥2,310	¥2,860
		シフラ	肺がんなどのリスクを調べます。	¥2,200	¥2,750
	女性	SCC	子宮頸部、肺、食道、皮膚、呼吸器などのがんリスクを調べます。	¥1,430	¥1,870
		CA125	卵巣がんのリスクを調べます。	¥1,980	¥2,420
		CA15-3	乳がんのリスクを調べます。	¥1,610	¥1,980
	その他	AFP	肝臓がんのリスクを調べます。	¥2,970	¥3,740
		DUPAN-2	消化器がん、特に膵がんの検出に有用です。	¥1,540	¥1,980
PSA		前立腺がんのリスクを調べます。	¥1,870	¥2,310	
がんスクリーニング	アミノインデックス	がんリスクを評価する検査です。	¥24,200	¥25,300	
貧血	血清鉄	血液中の鉄量を調べます。	¥550	¥770	
女性ホルモン	E2、FSH	2つのホルモン値から卵巣機能の低下を調べます。	¥3,850	¥4,840	
骨粗鬆症	骨塩定量(前腕)	骨粗鬆症による脆弱性骨折を予防しましょう。閉経後の女性にお勧めです。	¥1,850	¥2,310	
子宮	内診+頸部細胞診	子宮頸がんなどを調べます。	¥3,300	¥4,290	
乳腺	乳腺超音波(ABUS)	乳がんなどを調べます。若い方にもお勧めです。	¥5,500	¥6,600	
	マンモグラフィ	マンモグラフィ撮影(2方向)+多方向撮影で乳がんなどを調べます。	¥6,930	¥10,560	
		マンモグラフィ撮影(2方向)で乳がんなどを調べます。	¥4,400	¥6,710	
甲状腺	TSH、FT ₄ 、FT ₃	甲状腺機能の亢進や低下がないか調べます。	¥4,840	¥6,050	
	甲状腺超音波	甲状腺の異常病変の有無を調べます。	¥4,620	¥5,830	
脳	頭部MRI/MRA	造影剤を使用せず頭の血管を撮影し、脳動脈瘤などの発見に役立ちます。	¥20,900	¥24,200	
動脈硬化	ABI	動脈の硬さ(動脈硬化)や詰まりを調べます。血管年齢も算出されます。	-	¥1,650	
	頸動脈超音波	動脈硬化の程度を調べます。	¥7,260	¥9,130	

検査項目		説明	ドック 追加価格	一般健診 追加価格
心臓	BNP	心機能に異常がある時に高値傾向となります。	-	¥2,100
	心電図 12 誘導	心臓の状態を調べます。	-	¥2,100
	心臓超音波	心筋・弁の動きや症状、心房・心室の大きさや状態、血流動態から心疾患の診断・評価を行います。	¥11,550	¥14,520
	心臓 CT (単純)	冠動脈の石灰化を測定します。	¥11,000	¥14,300
	トレッドミル 負荷心電図	運動中の心電図変化と血圧変化から安静時では分からない心臓の状態を調べます。	¥9,900	¥12,100
心臓・肺	胸部レントゲン	心臓や肺に異常がないか調べます。	-	¥4,620
肺	低線量肺がん CT	肺がんの早期発見に役立ちます。	¥11,000	¥14,300
泌尿器	尿細胞診	尿中の異常な細胞の有無を調べます。	¥4,510	¥5,610
腹部	腹部 CT (単純)	内臓に異常がないかを調べます。	¥11,000	¥14,300
腹部 メタボ	腹部超音波	内臓に異常がないかを調べます。	-	¥8,690
	腹部 CT (単純)	内臓脂肪の蓄積により動脈硬化が進みやすくなります。CT による内臓脂肪測定をお勧めします。	¥3,300	¥3,960
アレルギー 血液検査	View39	アレルギーの原因となることが多いアレルゲン 39 種類を一度に調べられるアレルギー検査です。	¥7,260	¥8250
リウマチ	リウマチ定量検査	関節リウマチや膠原病など免疫異常を調べる検査です。	¥440	¥550
おすすめ セット	頭部 MRI/MRA 頸動脈超音波	動脈硬化の程度と、脳梗塞など脳血管疾患のリスクを評価します。	¥28,050	¥33,000
	レディースセット	マンモグラフィ撮影+多方向撮影で乳がんを調べます。子宮の内診+頸部細胞診で子宮頸がんを調べます。	¥9,350	¥13,200
	心臓セット	冠動脈疾患である心筋梗塞や狭心症のリスクについて調べます。 血圧脈波測定 (ABI)・心電図検査・心臓 CT (単純) 検査	¥12,100	¥13,200
	採血セット (男性)	CEA・CA19-9・SCC・ProGRP・AFP・PSA・SLX	¥11,000	¥11,000
	採血セット (女性)	CEA・CA19-9・SCC・ProGRP・AFP・SLX・CA125・CA15-3	¥11,000	¥11,000

早期発見が重要!

膵臓がん検診

【腹部 MRI 検査】

料金 29,480 円(税込)

腹部MRI検査では肝臓・胆のう・膵臓・腎臓・脾臓などの臓器を中心に撮影を行います。胆管と膵管を描出することで、腫瘍性病変や形態異常など様々な病変の発見に役立ちます。

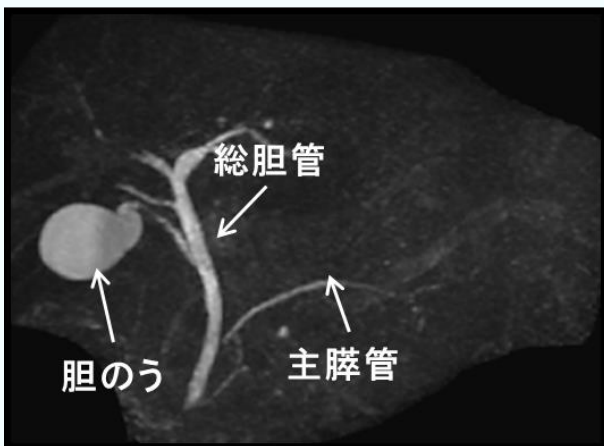

左：正常症例

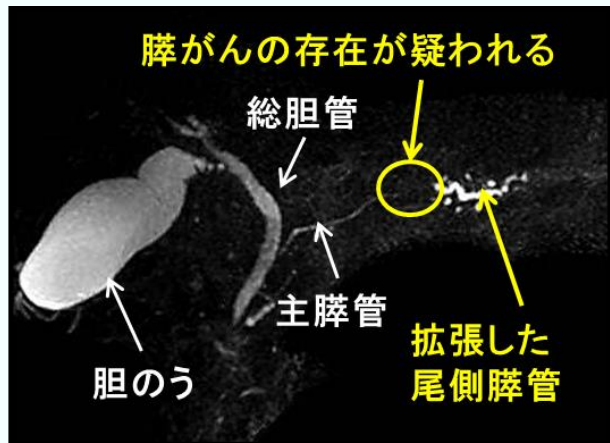

右：膵臓がん疑いの症例



【腫瘍マーカーセット】

料金 5,720 円(税込)

- CA19-9
- CEA
- DUPAN-2

膵臓がんの発見に役立つ腫瘍マーカーのセットです。

健診の採血検査に追加することも出来ます。

自分のために
大切な家族のために



女性技師が担当するので、
安心して受けて頂けます

年に一度は乳がん検診を！

乳腺超音波検査 (ABUS)

滋賀県で
初導入！

マンモグラフィ検査

超音波を出す機械を押し当てて検査します。通常の超音波よりも広範囲の画像を得ることができます。さらに、通常の超音波検査は1断面のみですが、ABUSは2断面で診断を行うため病変の広がりや奥行きをより詳しくみることができます。



マンモグラフィとは、乳房を圧迫して撮影する検査です。

3D撮影(トモシンセシス)は、正常組織と病変との区別がしやすく、通常の撮影よりさらに詳しい検査ができます。



*** 予約制**

* 検査時間 : 約20分

* 検査料金 一般 ¥6,600
ドック ¥5,500

* 当日お申込み可能

* 検査時間 : 約15分

* 検査料金

	一般	ドック
通常撮影	¥6,710	¥4,400
通常+3D撮影	¥10,560	¥6,930

乳がん検査には主に、エコー検査とマンモグラフィ検査があります。

また、当院は超音波およびマンモグラフィの認定医が画像診断をしております。

	乳腺超音波 (ABUS)	マンモグラフィ	
		通常撮影	3D(トモシンセシス)
長所	<ul style="list-style-type: none"> 被ばくがない 比較的痛みが少ない 乳腺の量に関係なく検査ができる 	<ul style="list-style-type: none"> 乳がんのサインである石灰化がわかりやすい 	<ul style="list-style-type: none"> 通常撮影よりも乳腺を詳しく検査できる
短所	<ul style="list-style-type: none"> 乳がんのサインである石灰化がわかりにくい 	<ul style="list-style-type: none"> 被ばくがある 痛みがある 乳腺の量によってわかりにくい場合がある 	<ul style="list-style-type: none"> 圧迫時間が少し長くなる(10秒程度)

2つの検査を組み合わせることで、より正確に診断が出来ます。



※ 痛みには個人差があります。

病院までのアクセス

- ★JR 草津線甲南駅より徒歩 6 分
- ★新名神高速道路 甲南 I.C より 7 分



診療科目

内 科	消化器内科	呼吸器内科	循環器内科
脳神経内科	糖尿病・代謝内科	女性内科	腎臓内科
血液内科	外 科	消化器外科	呼吸器外科
乳腺外科	肛門外科	整形外科	形成外科
心臓血管外科	脳神経外科	放射線科	麻 酔 科
婦 人 科	泌尿器科		

もの忘れ外来	膝 外 来	脊椎外来	足の血管外来
禁煙外来	透 析	骨粗しょう症外来	



健康診断のご予約・お問い合わせ先

医療法人社団仁生会 甲南病院 健診センター

TEL : (0748) 86-3415 【直通】

FAX: (0748) 86-1832 【直通】

Mail : kenshin@kohnan-shiga.or.jp

予約電話受付時間 14:00~16:30

日祝日、12月29日~1月3日、開院記念日(8月1日)は除く

